

RIDER TÉCNICO ARTES PLÁSTICAS - SALAS EXPOSITIVAS 2º ANDAR

QNT.	ITEM	OS EQUIPAMENTOS ATENDEM A ILUMINAÇÃO ARTÍSTICA REFERENTES AS SALAS:
6	"DIMMER CITRONICS MK - II"	"A", "C e D"
1	"DIMMER CITRONICS MK - II"	"B"

observação:

Os trilhos para instalação de iluminação artística ficam localizados no teto das salas de exposição e suportam a capacidade máxima de **carga elétrica de 1.500 W por trilho e de 2 Kg de carga de tração por metro linear de trilho instalado.** As conexões elétricas nos trilhos deverão ser realizadas por adaptadores específicos para trilho (ref. Altena).

Para montagem em altura, a produção deverá providenciar andaime conforme a especificação: estar dentro das normas vigentes NR – 18 E NBR 6494, e acima de 1,80 metros, deverão ser utilizados equipamentos de proteção individual completos, com o acompanhamento da brigada do CCBB;

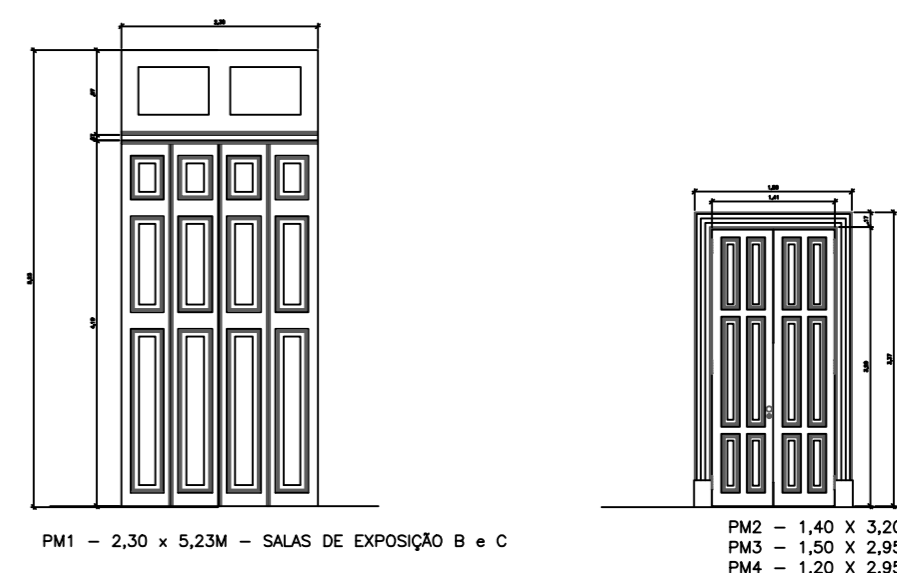
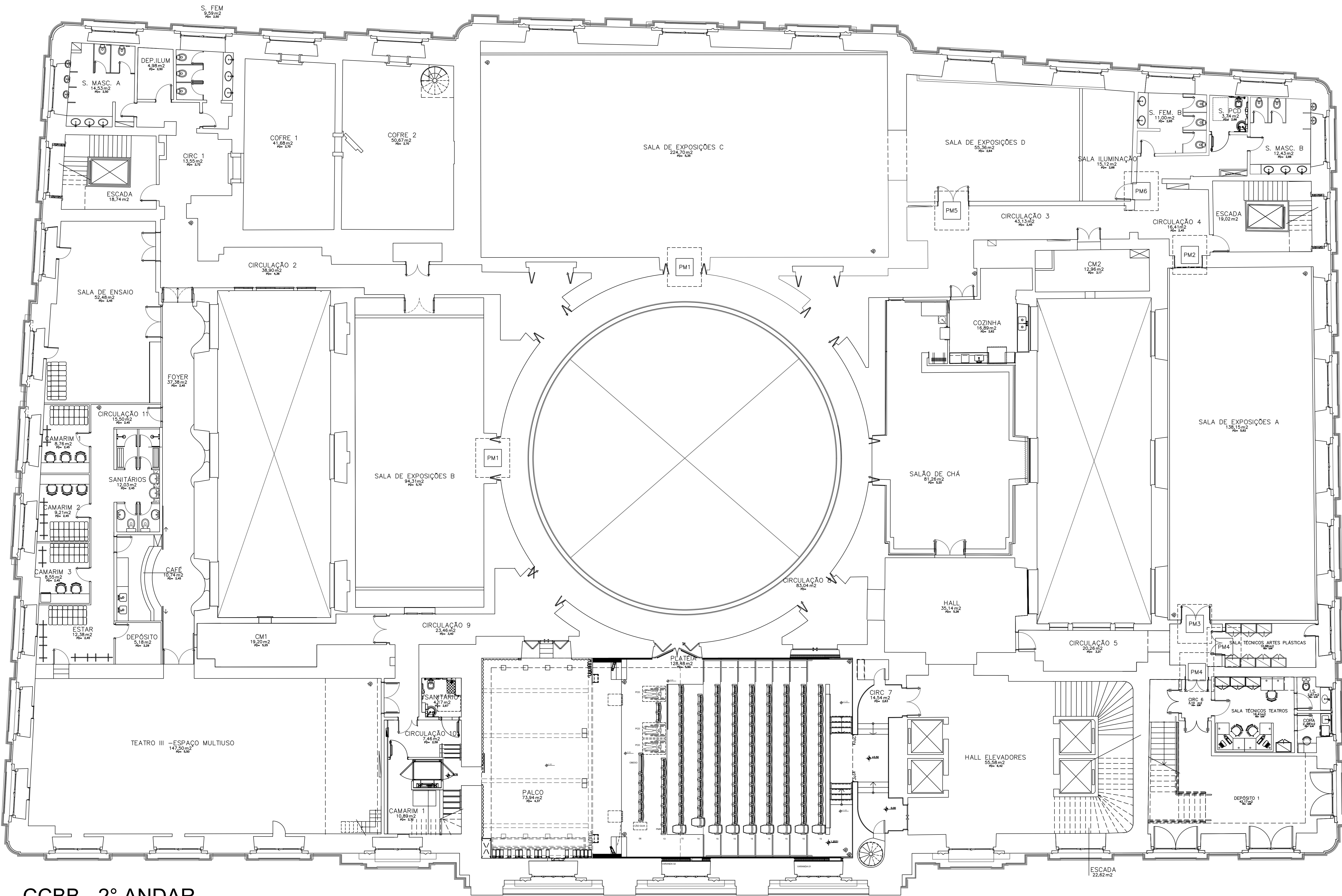

QUADRO RESUMO DE ESQUADRIAS										
MATERIAL	ELEMENTO	NOMENCLATURA	DIMENSÕES			QUANTIDADE	TIPO	VIDRO		ACABAMENTO
			LARG.	ALT.	PEIT.			TIPO	ESP.	
MADEIRA	PORTA	PM1	2,30m	5,23m		02	04 FOLHAS DE ABRIR MADEIRA C/ ALMOFADAS			ENCERADO; RESTAURAR SOMENTE FACE INTERNA
	PORTA	PM2	1,40m	3,20m		01	02 FOLHAS DE ABRIR MADEIRA C/ ALMOFADAS			ENCERADO
	PORTA	PM3	1,50m	2,95m		01	02 FOLHAS DE ABRIR MADEIRA C/ ALMOFADAS			ENCERADO
	PORTA	PM4	1,20m	2,95m		02	02 FOLHAS DE ABRIR MADEIRA C/ ALMOFADAS			ENCERADO
	PORTA	PM5	1,60m	2,10m		01	02 FOLHAS DE ABRIR MADEIRA C/ ALMOFADAS			ENCERADO
	PORTA	PM6	0,60m	2,10m		01	01 FOLHA DE ABRIR MADEIRA LISA			PINTURA ACRILICA FOSCA COR: BRANCO-NEVE

CCBB - 2º ANDAR
PORTAS



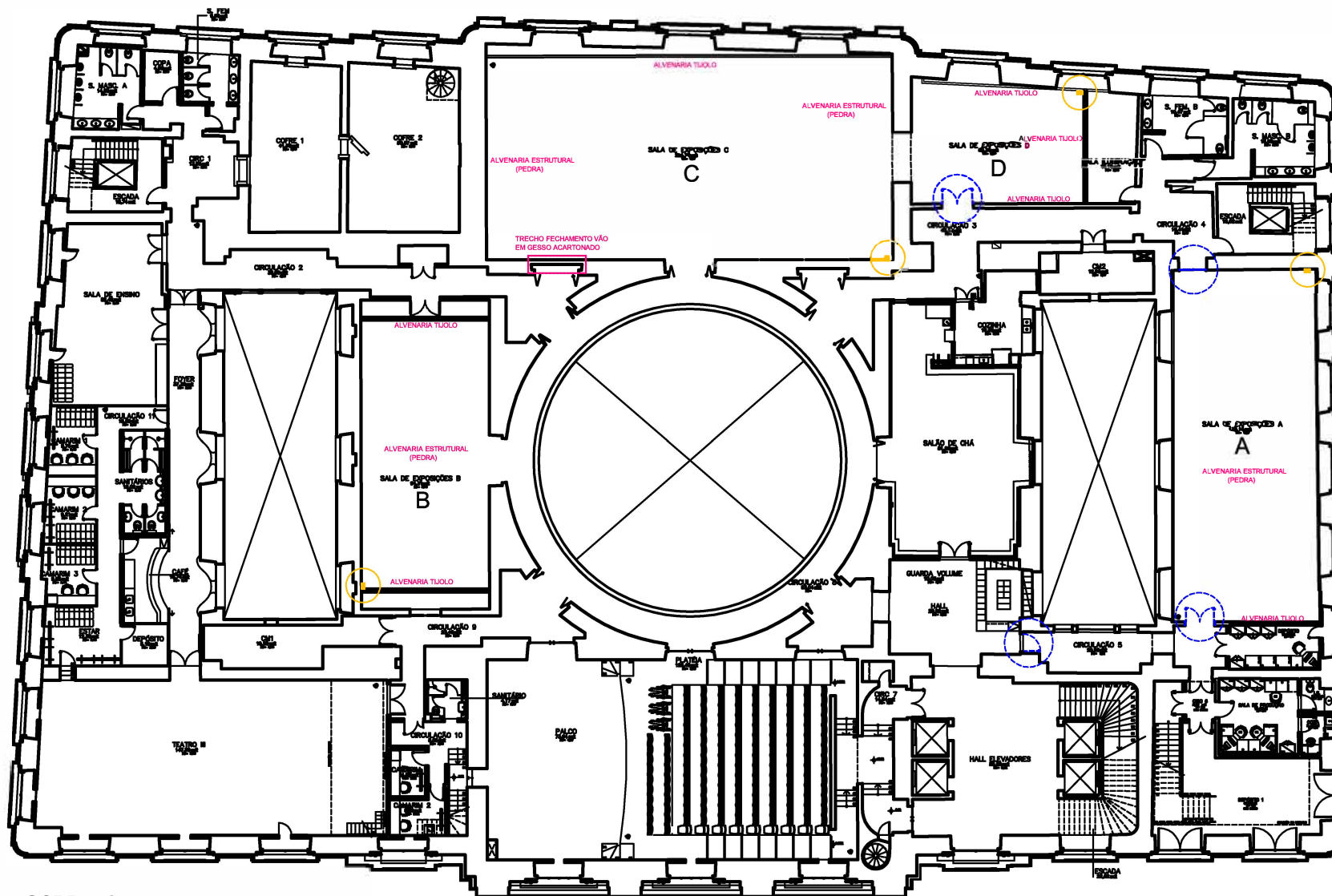

SALA	ÁREA (M²)	P.D (M)
A	138,15	5,62
B	94,31	5,70
C	224,70	5,00
D	55,36	2,64

NOTAS:

- 1 - OS TERMOSTATOS DAS SALAS ESTÃO EM FUNCIONAMENTO. NÃO É PERMITIDO A SOBREPOSIÇÃO DE ELEMENTOS CENOGRÁFICOS QUE IMPEÇAM O SEU FUNCIONAMENTO.
- 2 - AS SALAS A E D E A CIRCULAÇÃO DE ACESSO A SALA A, POSSUEM SAÍDAS DE EMERGÊNCIA QUE ESTÃO NA ROTA DE FUGA DO PRÉDIO, EM CASO DE INCÊNDIO. ESTAS PORTAS NÃO PODERÃO SER VEDADAS POR ELEMENTOS CENOGRÁFICOS, ASSIM COMO AS SUAS ÁREAS DE ENTORNO NÃO PODERÃO CONTER ELEMENTOS QUE ATRAPALHEM O ACESSO.

LEGENDA



SAÍDA DE EMERGÊNCIA

CCBB - 2ºANDAR
PAREDES SALAS DE EXPOSIÇÕES

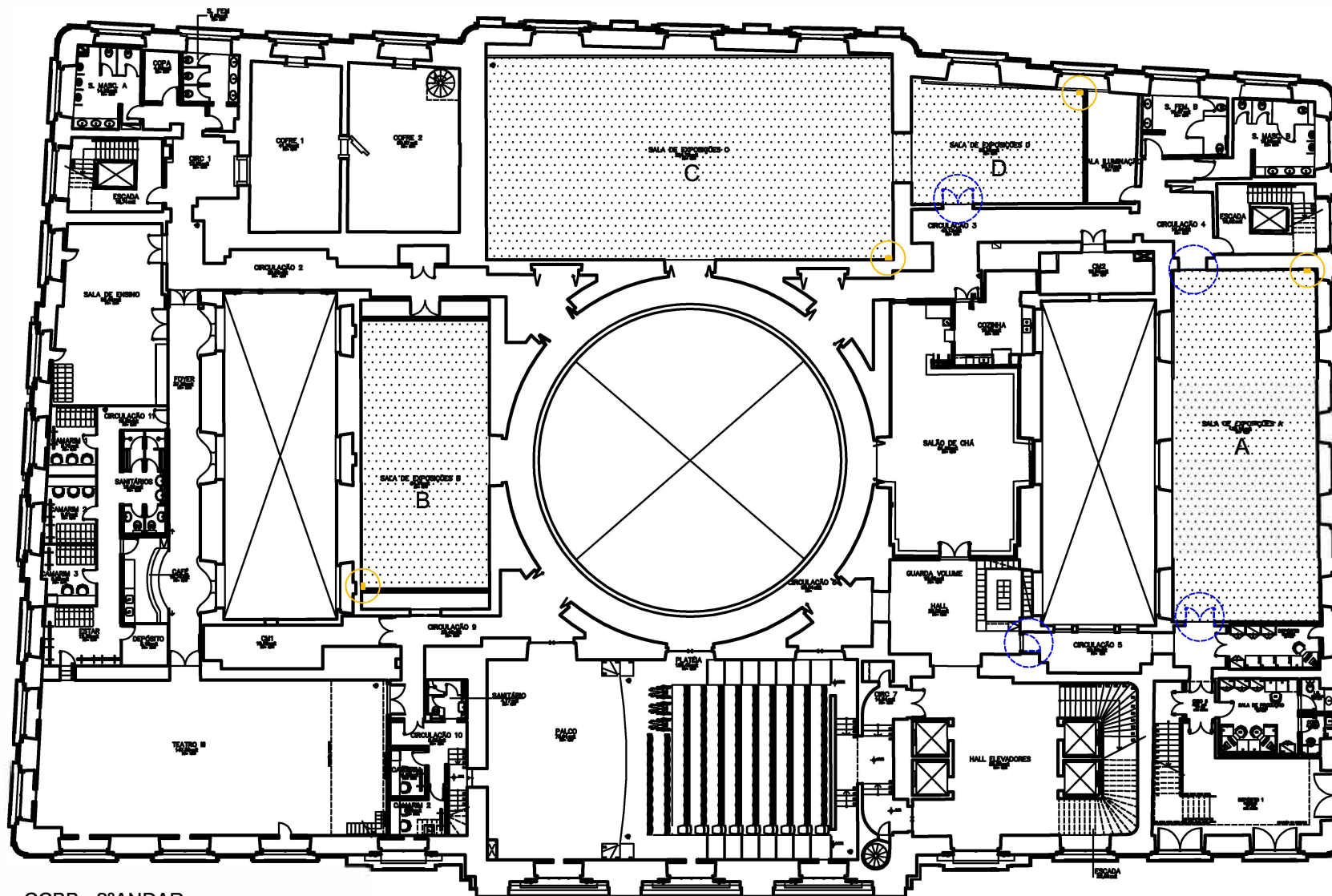

CCBB - 2ºANDAR
PISOS SALAS DE EXPOSIÇÕES

SALA	ÁREA (M²)	P.U (M)
A	138,15	5,62
B	94,31	5,70
C	224,70	5,00
D	55,36	2,64

NOTAS:

- 1 - OS TERMOSTATOS DAS SALAS ESTÃO EM FUNCIONAMENTO. NÃO É PERMITIDO A SOBREPOSIÇÃO DE ELEMENTOS CENOGRÁFICOS QUE IMPEÇAM O SEU FUNCIONAMENTO.
- 2 - AS SALAS A E D E A CIRCULAÇÃO DE ACESSO A SALA A, POSSUEM SAÍDAS DE EMERGÊNCIA QUE ESTÃO NA ROTA DE FUGA DO PRÉDIO, EM CASO DE INCÊNDIO. ESTAS PORTAS NÃO PODERÃO SER VEDADAS POR ELEMENTOS CENOGRÁFICOS, ASSIM COMO AS SUAS ÁREAS DE ENTORNO NÃO PODERÃO CONTER ELEMENTOS QUE ATRAPALHEM O ACESSO.

LEGENDA

